

Я родилась среди зеленых склонов Грузии, где гостеприимство – не просто традиция, а образ жизни.

С детства я знала: за большим столом всегда найдется место для еще одного гостя, а вкусная еда, душевные разговоры и тепло объединяют людей лучше любых слов.

Десять лет назад моя история продолжилась в Алматы, где появился первый ресторан MANANA. Сегодня я открываю новую главу в Астане, чтобы делиться тем, что люблю больше всего: грузинскими вкусами, щедростью и искренним гостеприимством.

Города меняются, MANANA растет, но главное остается неизменным – в моем доме всегда рады гостям.

manana
restaurant

ALMATY
since 2016

г. Алматы, пр. Достык, 535
+7 777 888 8010 | @manana.almaty

TOSHKENT
since 2025

г. Ташкент,
пр. Амира Тимура, 22/5
+998 99 277 08 88 | @manana.tashkent

ASTANA
since 2026

г. Астана, пр. Аль-Фараби, 7/11
+7 700 071 07 11 | @manana_astana

BISHKEK
opening soon

г. Бишкек

это действительно важно

Уважаемые гости, если у вас аллергия на один из ингредиентов, входящих в состав наших блюд, пожалуйста, предупредите об этом вашего официанта.

- *Все цены указаны в национальной валюте Казахстана — тенге.*
- *10% обслуживания включены в счет.*

SUN GROUP APP

Откройте больше возможностей Sun Group: события, бронирования, оплата и привилегии — в одном приложении.

Download on the App Store
GET IT ON Google Play

САЛАТЫ

БУРРАТА С ТОМАТАМИ И ЗЕЛЕНЬЮ, *290 гр* **6200**

ОВОЩНОЙ САЛАТ ПО-ГРУЗИНСКИ, *285 гр* **3200**

САЛАТ ИЗ ВЯЛЕНОЙ СВЕКЛЫ, *200 гр* **3400**

с нежным муссом и хрустящим арахисом

САЛАТ ИЗ ХРУСТЯЩИХ БАКЛАЖАНОВ С ТОМАТАМИ И НЕЖНЫМ МУССОМ, *330 гр* **4100**

пикантный хрустящий баклажан в соусе Sweet chili, томаты, красный лук, мята, кинза, с нежным муссом

ТЕПЛЫЙ САЛАТ С КОНИНОЙ И ЯЗЫКОМ, *250 гр* **6600**

вырезка конины, говяжий язык, рукола, помидоры черри, перепелиные яйца, имбирно-соевый соус

САЛАТ ОВОЩНОЙ С ГРЕЦКИМ ОРЕХОМ, *250 гр* **3400**

томаты, огурцы, красный лук, грецкий орех, базилик, перец чили, зелень

ОВОЩНОЙ САЛАТ С БЕЛОЙ ФАСОЛЬЮ И ГРИБАМИ, *250 гр* **4100**

САЛАТ ПО-ТБИЛИССКИ, *300 гр* **5200**

обжаренная говяжья вырезка, овощи, зелень, ореховый соус

ЦЕЗАРЬ С КУРИЦЕЙ / КРЕВЕТКАМИ, *250/250 гр* **4800/6200**

салат ромен, томаты черри, перепелиные яйца, гренки, сыр пармезан





VISA

Расплачиваясь премиальными картами:

Visa Signature и Visa Infinite, вы получаете: скидку в размере 10% на все меню, а также комплимент от ресторана.

centercredit

Ваш статус — ваша выгода с #IronCard:

- Скидка 10% и кешбэк 10% на всё меню.
- Специальный десерт — комплимент от ресторана.
- Эксклюзивные привилегии при бронировании и обслуживании.

Узнайте обо всех привилегиях:

ХОЛОДНЫЕ ЗАКУСКИ

АССОРТИ ГРУЗИНСКИХ СЫРОВ, *250 гр* — **6200**

СЕЗОННЫЕ ОВОЩИ И ЗЕЛЕНЬ, *460 гр* — **5200**

МЯСНОЕ АССОРТИ, *320 гр* — **12600**

язык, куриный рулет,
казы отварные, казы копченые

ДОМАШНИЕ СОЛЕНЬЯ, *700 гр* — **5200**

соленые огурцы, томаты,
грузинская капуста,
маринованный чеснок,
перец стручковый

РУЛЕТИКИ ИЗ ЗАПЕЧЕННЫХ БАКЛАЖАНОВ, *230 гр* — **3300**

с грецкими орехами,
аджикой и зеленью

АДЖАПСАНДАЛ, *265 гр* — **3800**

САЦИВИ С КУРИЦЕЙ, *200 гр* — **3200**

куриная грудка су-вид
в соусе баже с грецкими орехами





ПЛАТО ЗАКУСОК НА СТОЛ, *970 гр* — **12800**

рулетики из баклажанов, хумус,
соус сациви, аджапсандал,
сулугуни и фокачча

ХУМУС С МАЦОНИ И КРАСНОЙ АДЖИКОЙ, *200 гр* — **2900**

КАРПАЧЧО ИЗ ГОВЯДИНЫ, *200 гр* — **9900**

АССОРТИ ПХАЛИ, *350 гр* — **5200**

6 видов пхали
с домашним хлебом

ГОРЯЧИЕ ЗАКУСКИ

ЖАРЕНЫЙ СУЛУГУНИ С МАЛИНОВЫМ СОУСОМ, *280 гр* **4200**

ДОЛМА СО СЛИВОЧНЫМ СОУСОМ И ТАРХУНОМ ИЗ БАРАНИНЫ/ТЕЛЯТИНЫ, *220 гр* **4400**

с копченым сыром и сливочным соусом с добавлением тархуна

ШАМПИНЬОНЫ НА КЕЦИ, *340 гр* **4400**

КРЕВЕТКИ С ПРЯНОСТЯМИ, *450 гр* **12200**

ЛОБИО ХАРКАЛИЯ, *340 гр* **4900**

фасоль томленая с луком, зеленью и специями





ХАЧАПУРИ

ХАЧАПУРИ ПО-МЕГРЕЛЬСКИ, *360/600 гр* **4350/6450**

ХАЧАПУРИ ПО-ИМЕРЕТИНСКИ, *300/550 гр* **4350/6450**

ХАЧАПУРИ ПО-СТАРИННОМУ РЕЦЕПТУ, *350/650 гр* **4350/6450**

ХАЧАПУРИ ПО-АДЖАРСКИ, *360 гр* **4800**

в форме лодочки,
с сыром сулугуни,
имеретинским сыром и яйцом





ХИНКАЛИ

МИНИ-ХИНКАЛИ С ГРИБАМИ И ТРЮФЕЛЕМ, *300 гр* **3500**
5 штук хинкали с грибной начинкой, с соусом шафран, куркумой и трюфельным маслом, при подаче посыпают тертым пармезаном

ГРУЗИНСКИЕ ВАРЕНИКИ С СЫРОМ И ДОМАШНЕЙ СМЕТАНОЙ, *450 гр* **4200**

ХИНКАЛИ ГОВЯДИНА/ БАРАНИНА, *шт* **800**

ХИНКАЛИ МИКС С ГОВЯДИНОЙ И БАРАНИНОЙ, *шт* **800**

ХИНКАЛИ С ШАМПИНЬОНАМИ, *шт* **800**

ХИНКАЛИ С КУРИЦЕЙ, *шт* **800**

ХИНКАЛИ ЖАРЕНЫЕ ГОВЯДИНА/БАРАНИНА, *шт* **800**



СУПЫ

ЧИХИРТМА, *350 гр* **1800**
классический суп на домашнем бульоне с цыпленком, кинзой

СУП ЧЕЧЕВИЧНЫЙ, *450 гр* **3200**

СУП ХАРЧО, *350 гр* **3700**
традиционный грузинский суп с говядиной, рисом и зеленью

ХАШЛАМА, *400 гр* **6200**
суп с говяжьей грудинкой, репчатым луком, зеленью, чесноком и перцем чили

ДОМАШНЯЯ ЛАПША С КУРИЦЕЙ, *350 гр* **2600**

ПРЕЗИДЕНТСКИЙ БОРЩ, *450 гр* **3600**
классический борщ с медальоном из конины

ГОРЯЧИЕ БЛЮДА ИЗ МЯСА

ОДЖАХУРИ С ТЕЛЯТИНОЙ, *430 гр* **4800**
с картофелем, овощами, зеленью и специями

ЧАШУШУЛИ, *320 гр* **5400**
тушеная мякоть телятины с овощами и зеленью

ТОМЛЕНАЯ ГОЛЕНЬ ЯГНЕНКА, *970 гр* **15500**
с картофельным пюре и молодым шпинатом



Смотря на эту страницу. А чувствую себя очень воодушевленно

ЩЕЧКИ ПО-МЕГРЕЛЬСКИ, *300 гр* **4800**
щечки теленка, томленые в орехово-томатном соусе с пряными травами и специями

БЕФСТРОГАНОВ С КАРТОФЕЛЬНЫМ ПЮРЕ, *350 гр* **5700**

ЩЕЧКИ В ДЕМИГЛАС С КОПЧЕНЫМ ПЮРЕ, *250 гр* **7800**

ФИРМЕННЫЙ СТЕЙК ИЗ КОНИНЫ, *400 гр* **9900**
с припущенным шпинатом

СТЕЙК РИБАЙ, *450 гр* **12500**



ШАШЛЫКИ

КАРЕ ЯГНЕНКА, *300 гр*	8800
ШАШЛЫК ИЗ КУРИЦЫ, *200 гр*	4100
ШАШЛЫК ИЗ ТЕЛЯТИНЫ, *200 гр*	6900
ШАШЛЫК ИЗ МЯКОТИ ЯГНЕНКА, *200 гр*	5900
ШАШЛЫК ИЗ КОНИНЫ, *200 гр*	6900
ЛЮЛЯ-КЕБАБ ИЗ КУРИЦЫ, *200 гр*	3800
ЛЮЛЯ-КЕБАБ ИЗ ЯГНЕНКА, *200 гр*	4700
ЛЮЛЯ-КЕБАБ ИЗ ТЕЛЯТИНЫ, *200 гр*	5100
ЛЮЛЯ-КЕБАБ ИЗ КОНИНЫ, *200 гр*	4900

БЛЮДА ИЗ ПТИЦЫ

ЧАХОХБИЛИ, *300 гр* — 2900
тушеная курица в соусе из томатов, специй и зелени

ЧКМЕРУЛИ, *550 гр* — 8200
жареный цыпленок в сливочно-чесночном соусе

КОТЛЕТЫ КУРИНЫЕ С КАРТОФЕЛЬНЫМ ПЮРЕ, *430 гр* — 4700

ГРАНД ЧАХОХБИЛИ ИЗ ПЕЧИ, *750/200 гр* — 9400
блюдо на 2-3 персоны



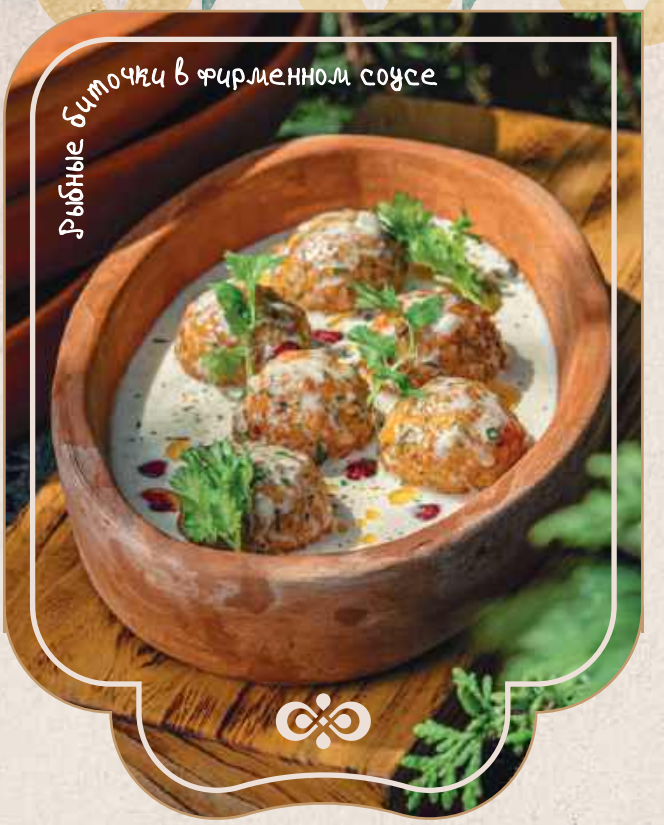

БЛЮДА ИЗ РЫБЫ

РЫБНЫЕ БИТОЧКИ, *220 гр* *в фирменном соусе*	9200
ДОРАДО НА УГЛЯХ, *350 гр*	9900
КРЕВЕТКИ ЧКМЕРУЛИ, *260 гр*	6900
ФОРЕЛЬ В ХРУСТЯЩЕМ ЛАВАШЕ, *280 гр*	8400
СЕМГА НА УГЛЯХ, *200 гр*	8900
СИБАС НА УГЛЯХ, *450 гр*	9900

ГАРНИРЫ

АССОРТИ ОВОЩЕЙ НА УГЛЯХ, *430 гр*	3600
ШАМПИНЬОНЫ НА УГЛЯХ, *200 гр*	2800
ЖАРЕНЫЙ КАРТОФЕЛЬ С ГРИБАМИ, *300 гр*	2400
КАРТОФЕЛЬ ФРИ, *190 гр*	1600
КАРТОФЕЛЬНОЕ ПЮРЕ, *200 гр*	1200
РИС НА ПАРУ, *200 гр*	1300



БЛЮДА НА КОМПАНИЮ

ПЛАТО ГРИЛЬ МЯСНОЕ, *3650 гр* **66500**

каре ягненка, шашлык из:
мякоти ягненка, телятины, конины,
курицы, домашний цыпленок, люля-кебаб
из: баранины, телятины и конины,
картофель по-деревенски, соленый
фаршированный помидор по-домашнему

ПЛАТО ГРИЛЬ РЫБНОЕ, *1890 гр* **33900**

форель, семга, сибас, дорадо,
ассорти овощей гриль



СОУСЫ

САЦЕБЕЛИ, *50 гр* **400**

ТКЕМАЛИ, *50 гр* **700**

НАРШАРАБ, *50 гр* **800**

МАЦОНИ, *50 гр* **400**

ХЛЕБ

ЛАВАШ, *шт* **300**

ШОТИ, *шт* **400**

ДЕСЕРТЫ

КРЕМ-БРЮЛЕ С ВАНИЛЬЮ И КРАСНОЙ СМОРОДИНОЙ, *350/60 гр* **6400**

ТИРАМИСУ, *130 гр* **3900**

ДОМАШНИЙ ТОРТ С ВИШНЕЙ И ФИСТАШКАМИ, *135 гр* **2600**

МЕДОВЫЙ ТОРТ, *120 гр* **2600**

НАПОЛЕОН, *190 гр* **3400**



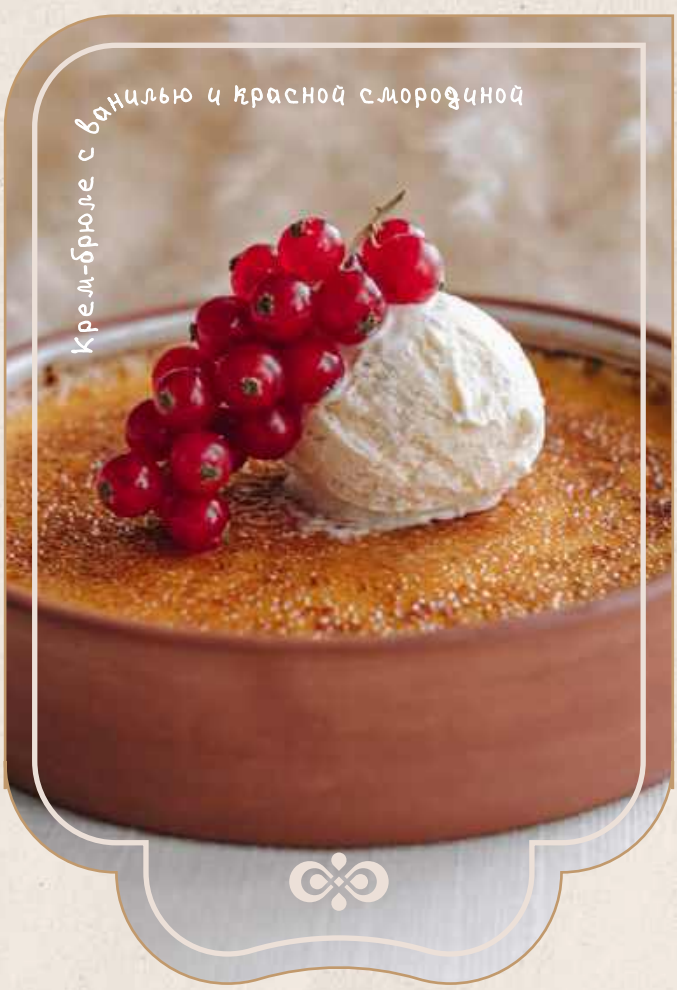

ОБОЖЖЕННЫЙ ЧИЗКЕЙК С "ИЗАБЕЛЛОЙ", *130 гр* **2900**

ДОМАШНИЕ "ОРЕШКИ" СО СГУЩЕНКОЙ, *150 гр* **2900**

ПРОФИТРОЛИ, *195 гр* **2800**

ШОКОЛАДНЫЙ ФОНДАН, *200 гр* **4600**

МОРОЖЕНОЕ В АССОРТИМЕНТЕ, *50 гр* **1900**

СЕЗОННЫЕ ФРУКТЫ, *1280 гр* **9900**

ЧУРЧХЕЛА, *100 гр* **4900**

ДЕТСКОЕ МЕНЮ

БОРЩ ДЕТСКИЙ, *320 гр*	1400
КОТЛЕТКИ КУРИНЫЕ С ПЮРЕ, *230 гр*	2100
МАКАРОНЫ "САМОЛЕТИК", *200 гр*	2200
ПЕЛЬМЕШКИ "СВЕТОФОР", *150 гр*	2400
СУП С ФРИКАДЕЛЬКАМИ, *350 гр*	1200
ХАЧАПУРИ ПО-АДЖАРСКИ ДЕТСКОЕ, *200 гр*	2700
ШАШЛЫК ИЗ КУРИЦЫ ДЕТСКИЙ, *180 гр*	2300

